



Sage DPW Cloud

Doppelbesteuerungsabkommen

So rechnen Sie Homeoffice im Ausland,
Entsendungen und Workation einfach ab.

Sage

Sage DPW Cloud

Doppelbesteuerungsabkommen

Eine Mitarbeiterin arbeitet zwei Tage pro Woche im Homeoffice in Ungarn und ein anderer Mitarbeiter zwei Tage in Tschechien?

Ihr Außendienstmitarbeiter ist pro Monat fünf Tage in Deutschland und vier Tage in der Schweiz tätig?

Ihre Dienstnehmerin arbeitet im Sommer zwei Monate in ihrem Ferienhaus in Italien?

Wie sich Arbeiten im Ausland verändert hat

Arbeiten im Ausland hat es immer schon gegeben, etwa wenn Teams ins Ausland entsendet werden oder Angestellte in einer ausländischen Niederlassung für eine Weile tätig sind. Mit der Verbreitung des Homeoffice ist jedoch eine Steigerung bemerkbar: So nutzen etwa Mitarbeitende, die im Nachbarland wohnen und nach Österreich pendeln, die Möglichkeit, teilweise von zu Hause aus zu arbeiten. Ein weiterer Trend kommt dazu: Workation, zum Beispiel zwei Monate im Sommerhaus am Meer zu arbeiten.

Was sind Doppelbesteuerungsabkommen?

Doppelbesteuerungsabkommen sind bilaterale, völkerrechtliche Verträge zwischen Österreich und einem anderen Staat. Sie sollen verhindern, dass Mitarbeitende in mehreren Ländern – also doppelt – Steuern zahlen.

Wenn Sie Mitarbeitende haben, die in mehreren Ländern tätig sind, dann gibt es eine Menge zu beachten, damit rechtlich alles korrekt abläuft und keine Strafen anfallen, die sehr hoch sein können.

Das Modul Doppelbesteuerungsabkommen unterstützt Sie dabei, grenzüberschreitende Arbeitsverhältnisse leicht zu verwalten bzw. abzurechnen und die vom Gesetz verlangten Nachweise zu dokumentieren.

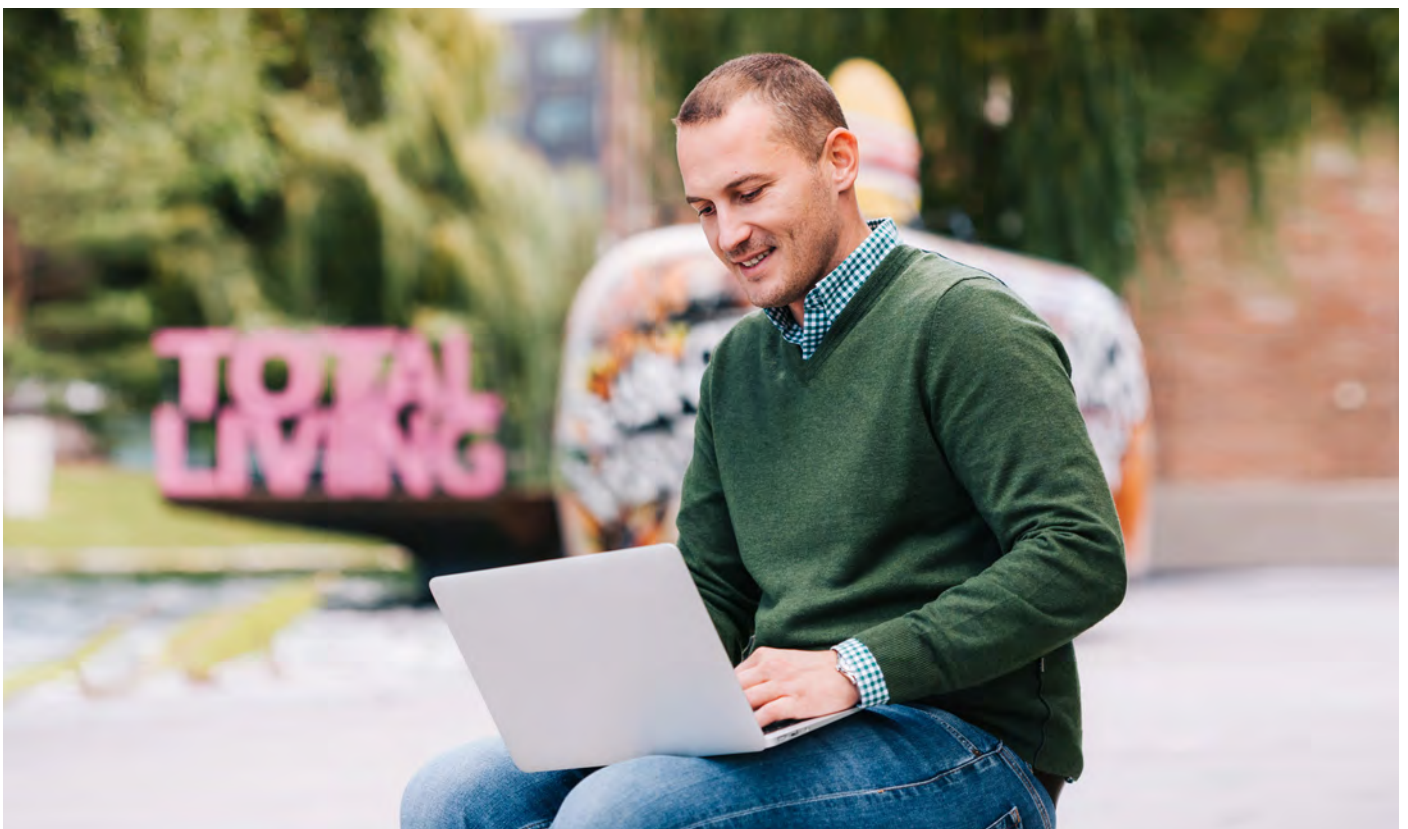

Umsetzung in Ihrer DPW Software

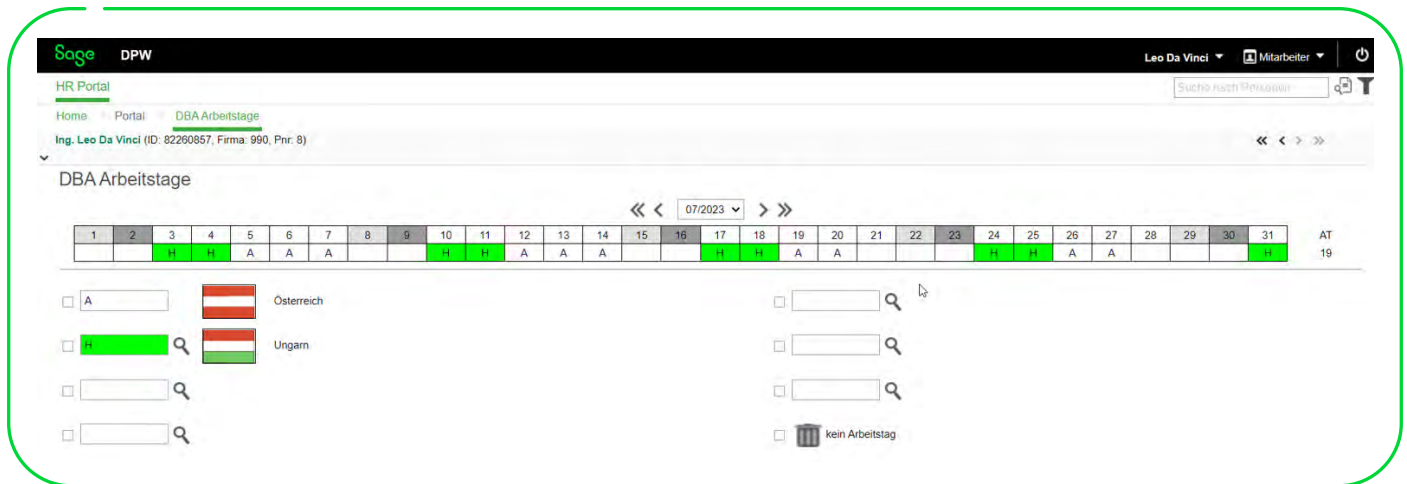

Erfüllung der Dokumentationspflicht: Einfaches Erfassen von Arbeitstagen mit dem jeweiligen Land

Über das Web-Portal tragen Ihre Mitarbeitenden im Arbeitstagekalender ein, an welchen Tagen sie in welchem Land gearbeitet haben.

Automatische Überleitung in die Personalverrechnung

Der Arbeitstagekalender wird in die Lohnverrechnung übergeleitet und kann dort mit Hilfe der praktischen Monatsübersicht kontrolliert und frei gegeben werden. Bei der Abrechnung wird die Verrechnung auf die jeweiligen Länder aufgeteilt. Die Lohnkonten können gesamt und zusätzlich je Land angezeigt werden. Ebenso werden die Lohnzettel mit den korrekten Lohnzettelarten am Jahresende automatisch erstellt.

Tipp: Sichern Sie sich rechtlich ab

Die richtigen Berechnungen durch das Modul setzen eine rechtlich korrekte Aufbereitung Ihrer Tatbestände voraus. Wir empfehlen Ihnen, vor der Implementierung des Moduls, eine demensprechende Expertise von einem DPW Steuerberatungspartner einzuholen. Den Kontakt zu den DPW Steuerberatern übermitteln wir Ihnen im Zuge des Angebots.

Übrigens, das kann Ihre DPW Software auch

Mit Sage DPW Lohn können Sie die verpflichtende A1-Bescheinigung mittels ELDA beantragen und Ihren Mitarbeitenden im Web oder in der Sage DPW Mitarbeiter App zur Verfügung stellen.



Sage GmbH

Stella-Klein-Löw-Weg 15
1020 Wien

+43 1 277 04

info@sagedpw.at

www.sagedpw.at

Sage GmbH ist mit der Sage DPW-Produktpalette führender Anbieter für Personalmanagement-Software. Mit unserem umfassenden Produktportfolio bieten wir Softwarelösungen für alle Bereiche des Personalwesens. Sage DPW-Software ist bei über 1.000 Kunden implementiert, vom mittelständischen bis zum multinationalen Unternehmen, in verschiedensten Branchen.



Sage

©2023 Sage GmbH. Alle Rechte vorbehalten. Sage, das Sage Logo sowie hier genannte Sage Produktnamen sind eingetragene Markennamen der Sage Group plc bzw. ihrer Lizenzgeber. Alle anderen Markennamen sind Eigentum der jeweiligen Rechteinhaber. Technische, formale und druckgrafische Änderungen vorbehalten.